WYSTAWA
W BIBLIOTECE GŁÓWNEJ AGH

marzec - kwiecień 2022

W POSZUKIWANIU PIĘKNA PRZYRODY
Podróże Walerego Goetla i Piotra Chrząstowskiego

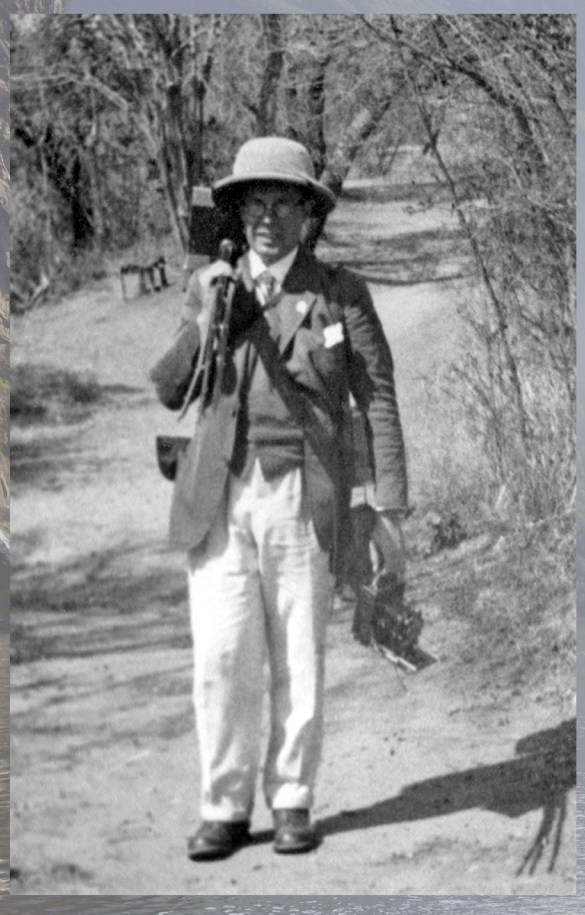

ROK 2022 ROKIEM PROFESORA WALEREGO GOETLA W AGH

AGH | UCZELNIA BADAWCZA INICJATYWA DOSKONAŁOŚCI

1922 - 2022 Biblioteka Główna AGH w Krakowie | 100 LAT!

ARCHIWUM NAUKI PAN I PAU

FUNDACJA dla AGH